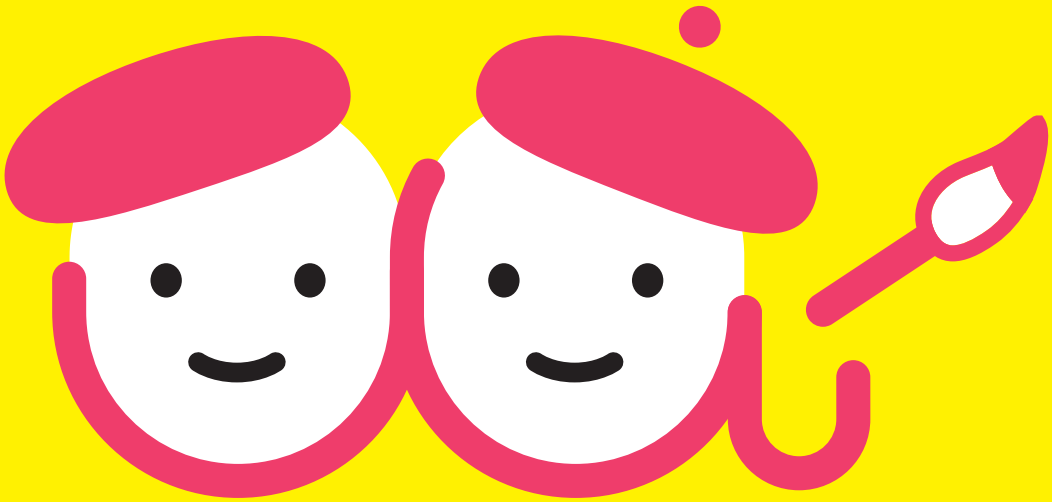

ARTLIER

アートリエ・アトリエ

春の
アート
ワーク
ショップ！

◤日時

2015年
3月8日（日）

12:00-14:00
15:00-17:00

◤場所

福岡アジア
美術館7F
彫刻ラウンジ

リバレインセンタービル7F

◤先生

冨永ボンド

Henry&Mathew

ヘンリーアンドマシュー

みんなでアーティストになっちゃおう！

大人と子どもの想像力と表現力を、楽しく引き出す体験講座が大集合！

福岡で活躍するアーティストが先生です。

アートリエ・アトリエ
春のアートワークショップ！

2015年3月8日（日）

福岡アジア美術館7F 彫刻ラウンジ

（福岡市博多区下川端町3-1 リバレインセンタービル7F）

アトリエ 1

12:00-14:00

新感覚！ボンドアート体験

先生　冨永ボンド（アーティスト）

どこでも手に入る「木工用ボンド」に色を混ぜた独自の画材を使って、今までにないアート作品を作りましょう！立体的で光沢があるボンドアートは描きやすく、だれでも気軽に楽しむことができます。

参加費　500円（材料費）　定員　30名

対象　こども～大人まで（小学4年生以下は保護者同伴）

プロフィール

木工用ボンドで描く画家。つなぐ（接着する）をテーマに、即興絵画パフォーマンス、大型商業施設の壁画制作、アートセラピー、アートでまちおこし、脳とアートの研究など、幅広い分野でジャンルレスに活動中。ボンドの年間使用本数は約500本。夢は世界一影響力のある画家になって、アートの力で福祉の分野を支援すること。
http://www.tominaga-bond.com

アトリエ 2

15:00-17:00

どこでもアパートメント

先生　Henry&Mathew（アーティストレーベル）

いろんな形をした窓枠のキャンバスに、理想のお部屋を描きます。それを空間に設置してみると…？？素敵な窓が並ぶアパートメントを、みんなでつくりあげましょう！

参加費　500円（材料費）　定員　30名

対象　こども～大人まで（小学4年生以下は保護者同伴）

プロフィール

画家、イラストレーター、アニメーション作家、デザイナーなど、福岡、佐賀在住の6人の作家によるアーティストレーベル。2012年に設立。空間に明るいアートを加え、その場を明るくすることで心も明るくするアート制作と、ワークショップを軸に活動中。
http://henryandmathew.com

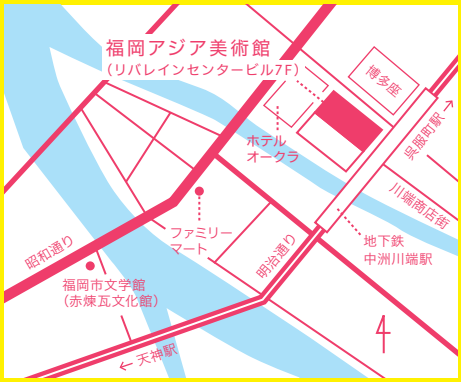

●お申込み方法

件名を「アートリエ・アトリエ申込み」とし、

①参加したいワークショップの日時

②氏名（ふりがな）、③年齢、④電話番号

を明記のうえ、右記お問い合わせ先までお申し込み下さい。
※定員になり次第、応募を締め切ります。
※ただし、空きがある場合は当日参加も可能です。

【注意事項】
※当日の様子についての写真・動画像や感想文・作品などは、（公財）福岡市文化芸術振興財団及び参加講師の業務（ウェブへの掲載を含む）に使用する場合があります。また、会場に新聞やテレビなどの取材が入る場合があります。これらをご了解の上、ご参加いただきますようお願いいたします。

●お問い合わせ・お申込み

（公財）福岡市文化芸術振興財団（担当：猪股、後藤）
〒810-0802 福岡市博多区中洲中島町3-10 福岡消防会館6F
TEL: 092-263-6300 / FAX: 092-263-6259
MAIL: plan@ffac.or.jp

●当日のお問い合わせ

文化芸術情報館アートリエ
TEL: 092-281-0081

主催：（公財）福岡市文化芸術振興財団、福岡市
協力：福岡アジア美術館
Webサイト：福岡アート情報 WEBアートリエ
http://artlier.jp/